REVISTA QUINZENAL DE WALT DISNEY
urtigão
COD. 52081
NESTA EDIÇÃO:
GRANDE CONCURSO URSINHO PUFF
ABRIL JOVEM
90
Cr$ 45,00

REVISTA QUINZENAL DE WALT DISNEY
urtigão
COD. 52081
NESTA EDIÇÃO:
GRANDE CONCURSO URSINHO PUFF
ABRIL JOVEM
90
Cr$ 45,00

PARABÉNS PATO DONALD!

SUA REVISTA FAZ 40 ANOS DE BRASIL.

E pra *você* festejar, olha só o que tem nesta edição muito especial.

- 5 histórias de Carl Barks, o famoso artista dos Estúdios Disney;
- Reportagens sobre a criação e a vida do personagem;
- Panorama do mundo nos anos 50, quando a revista foi lançada aqui;
- Depoimentos de Spielberg, Juca Chaves e outros astros sobre o pato superstar;
- Ficha com um montão de informações, ilustrações do Donald em várias fases e muito mais!

EDIÇÃO ESPECIAL

PRA VOCÊ LER E COMEMORAR.

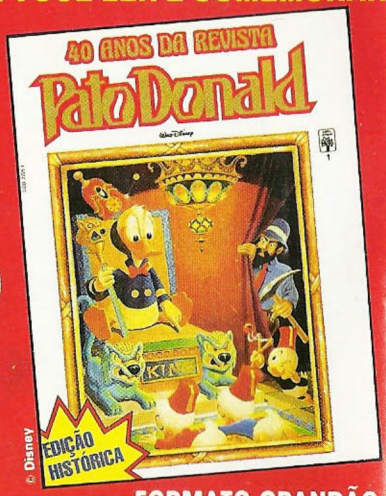

© Disney

Nas bancas.
Não perca!

- FORMATO GRANDÃO
- DE LUXO • 64 PÁGINAS

WALT DISNEY

URTIGÃO E FIRMINA

TRADIÇÃO é TRADIÇÃO

UÊ! SERÁ QUE A CASA DO URTIGÃO ESTÁ PEGANDO FOGO?

NÃO! NUM FAIS ISSO!

SUA BISBIOTERA!

AH, FAÇO, SIM!

SAI DA FRENTE!

B 990179-UT 90/1

TENHO QUE LIMPÁ ESSE ARMÁRIO IMUNDO!

NADA DISSO! MEU ARMÁRIO, NÃO! AQUI SÓ TEM MEIA!

NÃÃÃO!

Ô, CUMPÁDI! A CASA DO URTIGÃO TÁ PEGANO FOGO!

QUE NADA! ESSE POERÃO TODO A FIRMINA TIRÔ FOI NA FAXINA!

ESCUITA AQUI, SINHÔ URTIGÃO! SE OCÊ NUM SAÍ DAÍ, CONTO PRA VILA INTERA O QUE ACHEI DEBAXO DA SUA CAMA!

MINHA COLEÇÃO DE BOTÃO DE CEROLA!

BUÁ! VIDA CRUER!

© DISNEY

RÊ, RÊ! AGORA POSSO ARRUMÁ ESSE ARMÁRIO! NUNCA VI UM HOME TÃO TEMOSO...

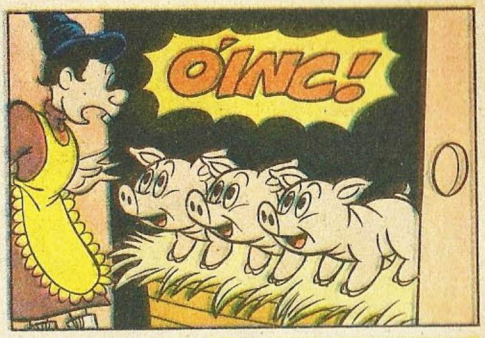
ÓINC!

NUM SEI PUR QUE ELA INVOCÔ CUM MEU ARMÁRIO! EU SEMPRE ARRUMO ELE!
CARMA, SÔ!
TSS, TSS!
FOM!

Ô, URTIGÃO! ONDE EU COLOCO ESSAS SUAS MEIA?
ÓINC!

JUVENAR! JUVÊNCIO! JUVENTINO! COMO OCEIS CRESCERO! E EU QUE PENSEI QUE O JOCA PETA TINHA ROBADO OCEIS!
ÓINC!
ÓINC!
ÓINC!

Ô, CUMPÁDI! (GRUP!) DESCURPA EU TÊ QUEBRADO AS TEIA DA SUA CASA! EU PENSEI QUE OCÊ...
NUM FAIS MAR! FUI EU QUE JOGUÉI ESTERCO DE GALINHA NO SEU POÇO MEMO!
ÓINC!

QUE BÃO QUE OCEIS TÃO AQUI! PERCISO DE UMA MÃOZINHA...
É! OS CUMPÁDI PODIA AJUDÁ...

IH... É... HÃ... POIS É... A MARIA TÁ ME CHAMANO... OCÊ. NUM TÁ OVINO, CUMPÁDI ORESTES TÃO?
HEIN? NUM TÔ OVINO NADA!

INTÃO LAVA DEREITO ESSAS OREIA!
PAF!

ACHO MIÓ EU IR ANDANO!
ARA, ARA! NUM É QUE OCÊ DESENTUPIU MEUS OVIDO, CUMPÁDI?! AGORA TÔ ESCUITANO A CUMÁDI MARIA ME CHAMÁ TAMÉM!

GRANDES AMIGO OCÊ TEM! ELES CORRE TREIS DIA. E TREIS NOITE DO TRABAIO!
DEXA DE ENCRENCÁ CUM MEUS AMIGO, SUA FALADERA!

QUÉ SABÊ DUMA COISA? A FIRMINA TÁ CERTA!

TÁ NA HORA DE ARRUMÁ AS COISA PUR AQUI!
...NUMA PRAIA, QUATRO SEMANAS DE CALOR...

LEVANTA DAÍ! É HORA DE TRABAIÁ!
ACÓ?
CLUM!

E ASSIM, O SÍTIO DO URTIGÃO PASSA POR UMA GRANDE FAXINA E TODOS PARTICIPAM...
ESPANA! ESPANA!
VARRE! VARRE! VARRE!
NHEC!
ESPANA! ESPANA!

DEPOIS DE UMA SEMANA...
UFA! QUE CANSERA!
PRONTO! TUDO LIMPINHO!

QUÊ DIZÊ... QUASE TUDO!
AGORA VÔ ENTRÁ E COMÊ QUE NEM UM BURRO VÉIO!

OCÊ VAI É TOMÁ UM BANHO!
HÃ?!

PERAÍ! QUE DIA É HOJE?
VINTE E CINCO DE OTUBRO! PUR QUÊ?

QUANDO FOR QUINZE DE DEZEMBRO, OCÊ ME AVISA! AÍ EU TOMO BANHO!
MAIS AGORA EU QUERO ENCHÊ A BARRIGA...

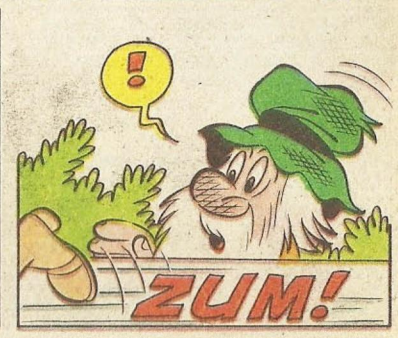
!
ZUM!

OCÊ NUM VAI ENTRÁ AQUI DESSE JEITO!
TÁ PRA NASCÊ QUEM VAI ME IMPEDI DE ENTRÁ NA MINHA PÓPRIA CASA!

PREMERO OCÊ TOMA UM BANHO, DESPOIS COME!
ARA! EU FAÇO O QUE EU QUERO! SÔ O URTIGÃO URTIGA!
PUR QUE ELE NUM COME ENQUANTO TOMA BANHO?

PUXA VIDA! OCÊ VAI SUJÁ TUDO AQUI DRENTO!
MAIS EU TÔ CUM UMA BAITA FOME!

SUJO, NÃO!
DIACHO! HOJE NUM É QUINZE DE DEZEMBRO!
BLAM!

EU NUM TENHO UM TOSTÃO FURADO! E NUM SÔ HOME DE IR NA VENDA E COMPRÁ FIADO...

O SOR JÁ TÁ SE ESCONDENO! DAQUI A POCO VÔ QUERÊ PUXÁ UM RONCO TAMÉM!
TENHO DE MATUTÁ ARGUMA COISA!

RONC!
NUM ADIANTA QUERÊ ME IMPRESSIONÁ CUM O BARULIO DO SEU ESTÔMAGO, URTIGÃO! VAI SE LAVÁ, SEU PORCAIÃO!

É! NUM ADIANTÔ, ESTÔMAGO! ESSA MULIÉ É UM OSSO DURO DE ROÊ!
RONC
CRI-CRI

MAIS NUM VAI FICÁ ANSIM! AGORA VÔ TOMÁ UMA ATITUDE DE HOME!

CHEGA MAIS PRA LÁ, CAUBI!
Ô DESGRAMA!

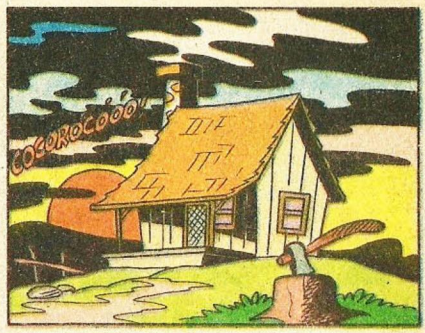
COCORÓCÓÓÓ!

BÃO DIA, FIRMINA!
OCÊ JÁ TOMÔ BANHO?
HÃ... LAVEI AS OREIA! NUM É QUASE IGUAR?
NÃO!

ISSO QUE É UM HOME DE OPINIÃO!

...E FOI ANSIM, CUMPÁDI JOCÁ PETA!
MAIS UMA COISA EU NUM ENTENDI...

SE OCÊ É O PATRÃO, PUR QUE NUM MANDA A MARVADA EMBORA?
PREMERO, PURQUE NUM É JUSTO! SEGUNDO, PURQUE O SÍTIO MIORÔ MUITO CUM ELA!

É! OCÊ TÁ ENRASCADO, CUMPÁDI! FALA PRA ELA DO DIA QUINZE DE DEZEMBRO...
AH, NÃO! ELA IA RI NAS MINHAS BARBA!

INDA BEM QUE A MINHA MARIA FOI VISITA A TIA MORÉIA... SINÃO OCÊ IA TÊ QUE TOMÁ BANHO PRA ENTRÁ AQUI TAMÉM!
É MEMO! (NHAM! NHAC!)

VÔ DÁ UM PULINHO LÁ NA VENDA... A CASA É SUA, CUMPÁDI!
TÁ BÃO, JOCA!

PSST! EI, CUMÁDI FIRMINA! PERCISO TÊ UMA PALAVRINHA CUM OCÊ!
HEIN?

VÔ EXPRICÁ AQUELA HISTÓRIA DO DIA QUINZE DE DEZEMBRO...
EXPRIQUE! TÔ MAIS CURIOSA DO QUE MACACA!

É QUE VAI FAZÊ CEM ANO DO PREMERO BANHO DO VÔ DO URTIGÃO, O VÉIO ZÉ COVE...

É PRA COMEMORÁ, ESSE ANO A FAMIA URTIGA TEM A TRADIÇÃO DE TOMÁ BANHO SÓ NO DIA QUINZE DE DEZEMBRO!
NUM ACREDITO...

INTÃO, SE NUM FOSSE PUR ISSO, ELE IA TOMÁ BANHO TODO DIA?
TAMÉM NUM PERCISA EXAGERÁ... UM PUR SEMANA TÁ MAIS DO QUE BÃO!

OCÊ FAIS UM FAVÔ PRA MIM, JOCA PETA? PEDE PRO URTIGÃO DA UMA CHEGADINHA AQUI?
CRARO!

MAIS TARDE...
UÊ... QUE MONTOERA DE GENTE É ESSA, CUMPÁDI?
É O CUMPÁDI URTIGÃO QUE TÁ TOMANO BANHO!

MAIS HOJE NUM É QUINZE DE...
EU SEI... ACONTECE QUE ELE ENTRÔ NUM ACORDO CUM A FIRMINA...

HOJE ELE TOMA BANHO...

...MAIS SÓ ENXUGA O CORO NO DIA QUINZE DE DEZEMBRO!
EITA! QUE HOME MAIS DANADO! PASSÔ A PERNA NA FIRMINA, SÔ!
RÊ, RÊ! EU SÔ ESPERTO MEMO! ENGANEI AQUELA MANDONA!
fim

Walt Disney

MICKEY

O CARREGADOR

fim

RIA COM O Urtigão

SERÁ POSSÍVER?

Uma carroça vai morro acima, debaixo de um sol escaldante.
— Que calorão! — reclama o matuto.
— É verdade! — aprova o cachorro, sentado ao seu lado.
— Minha nossa! Acho que peguei sor demais na cabeça... é a premera veis que escuito um cachorro falá!
— Eu tamém! — completa o cavalo.

O FIO É MEU!

A caipira leva seu bebê ao médico da cidade pela primeira vez. E o doutor, ao pesar o garoto, ouve da mãe:
— Vixe, dotô! Eu num quero vendê o moleque, não, sô!

BANGUELA

O menininho está chorando sem parar de dor de dente.
— Num percisa chorá ansim! Eu tamém tenho dô de dente — consola Urtigão.
— É? Mais ocê pode tirá eles, né?

FICA ESPERTO!

Um pesquisador, recém-chegado da África, conversa com o seu amigo da roça:
— Estava um calor insuportável lá na África... fazia 40 graus na sombra.
— Ué! E quem mandô ocê ficá na sombra?

JUNTE-SE A ELES E DIVIRTA-SE DE MONTÃO!

© 1990 TURNER ENTERTAINMENT, CO.
Todos os direitos reservados.

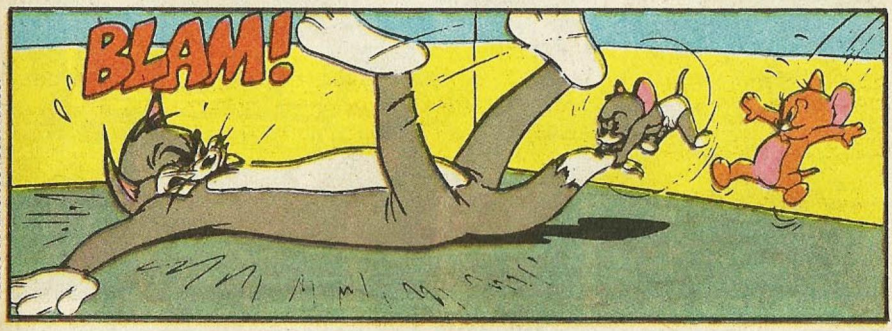

Eles brigam o tempo todo, mas são inseparáveis!

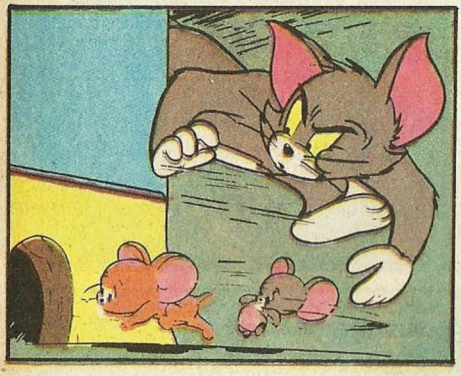

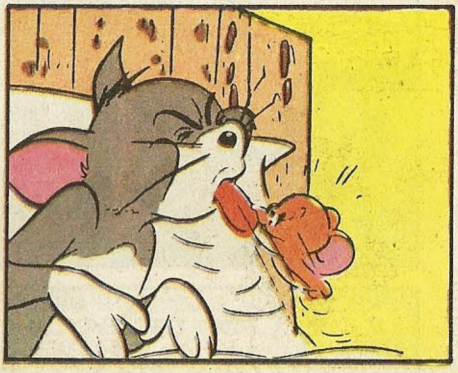

Vivem correndo, um atrás do outro, detonando tudo o que vier pela frente, armando as maiores e mais estrondosas confusões. Tom e Jerry. Ao lado deles você vai viver grandes aventuras!

o melhor de
TOM & JERRY

Mensalmente nas bancas.

Walt Disney COLIMÉRIO E SUCUPIRA

UMA GRANDE URSADA

BEM, ACHO QUE ELES NÃO GOSTAM MAIS DE MEL!
?

ORA, ORA! VEJAM SÓ!

VENHA, COLIMÉRIO! O MEL ESTÁ NO CAMINHÃO!
?

OBA! TÁ PRA MIM! OBA!

FAÇO TUDO POR UM POUCO DE MEL!

?
O PROBLEMA ESTÁ RESOLVIDO!
VOCÊ SABE USAR A CABEÇA, SUCUPIRA!

AQUI ESTÁ O SEU MEL, COLIMÉRIO!

FOI MAIS FÁCIL DO QUE EU PENSAVA!
BOLAS!

BEM, SERÁ MELHOR ENCARAR A TEMPORADA NO ZOOLÓGICO, COMO FÉRIAS... TALVEZ ATÉ ACABE GOSTANDO DE LÁ!
SABE DA ÚLTIMA? PEGARAM O COLIMÉRIO!
NÃO DIGA?!
QUE URSO IDIOTA!

ASSIM, UMA HORA DEPOIS...
VAMOS, ENTRE EM SUA JAULA!
(GLUP!) QUE HUMI-LHAÇÃO!
URSO

POR QUE VOCÊ FOI PRESO, AMIGO?
POR IDIOTICE!

ORA, FIQUE CALMO... TEMOS VISITAS!

VEJA, MAMÃE! O ZOOLÓGICO TEM UM URSO NOVO!
?

SE DANÇAR PARA MIM, GANHA ESTE SANDUÍCHE DE PRESUNTO!
QUE MENINO BONZINHO!

VEJA, MAMÃE! FIZ O URSO DANÇAR!
EH, EH! JÁ ESTOU SENTIN-DO O GOSTO DAQUELE SAN-DUÍCHE!

(PUF! PUF!) E, AGORA, A RECOMPENSA!
ESTÁ BRINCANDO? É O MEU LANCHE!

QUE URSO BOBO! ELE PENSOU MESMO QUE IA GANHAR O MEU SANDUÍCHE, MAMÃE!
SIM, É BOBO, MESMO!

ASSIM VOCÊ APRENDERÁ, AMIGO! PRIMEIRO A COMIDA... DEPOIS, A DANÇA!
GRRR!

NAQUELA NOITE...
PSST! EI, AMIGO!
ZZZ
O QUE É AGORA?

VOU FUGIR DO ZOOLÓGICO! QUER VIR COMIGO?
FUGIR DAQUI? COMO?

É FÁCIL! VEJA! FAZ TEMPO QUE VENHO TRABALHANDO NESTAS BARRAS!
PUXA!

E ENTÃO? VEM COMIGO?
PODEMOS VOLTAR À FLORESTA?

GRANDE IDÉIA! SIM, VAMOS PRA LÁ!
LEGAL!

EI! ESPERE AÍ, URSOLINO! E NÓS?
NÃO LIGUE PRA ELES, AMIGO! VAMOS DAR O FORA!
SIM! QUEREMOS IR, TAMBÉM!
VAMOS, URSOLINO! SEJA CAMARADA!
NÃO DEIXE A GENTE AQUI!

VAMOS FICAR AQUI PARADOS, SEM FAZER NADA?
CLARO QUE NÃO!
VAMOS DAR UM JEITO NISSO!

GRAURR!
GRRR!
GRAURR!
OH, NÃO!

POR QUE ESTÃO RUGINDO ASSIM?
VAI VER QUE O URSOLINO ESTÁ TENTANDO ESCAPAR OUTRA VEZ!
GRAURR!
GRR!

PEGUE UMA CORDA E VENHA COMIGO!
CERTO!

DEPRESSA, AMIGO, OU FICAREMOS EM APUROS!
PUXA! ACHO MELHOR A GENTE VOLTAR!
ZOOLÓGICO

HEIN?
(GLUP!) FOI SÓ UMA IDÉIA! EH, EH!

CARAMBA! UI! SEMPRE ARRANJO ENCRENCA!
ESTAMOS NISTO JUNTOS... ATÉ O FIM! ANDE!
PAFT!

LÁ ESTÃO ELES! DOBRARAM AQUELA ESQUINA! MAIS DEPRESSA!
SIM!

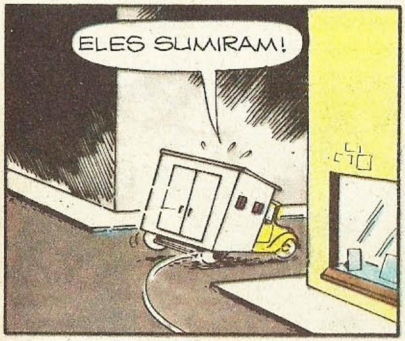
ELES SUMIRAM!

EH, EH! NÃO SUMIRAM, NÃO! ESTÁ VENDO ESSAS LATAS DE LIXO?
?

EMPRESTE-ME O BASTÃO E FIQUE OLHANDO!
AQUI ESTÁ!

AH, AH!
BAM!
BAM!
BAM!
BAM!
BAM!
BAM!

¡UPI! LEGAL!
BAM!
BAM!
BAM!
BAM!
UM MOMENTO!
TAP! TAP!

OLÁ, SEU GUARDA! VEJO QUE TEM UM BASTÃO, TAMBÉM! QUER ENTRAR NA BRINCADEIRA?
NÃO É BEM ISSO!

VOCÊ TEM DEZ SEGUNDOS PARA SAIR DAQUI! OU ESTARÁ PRESO POR PERTURBAR O SOSSEGO E A PAZ DE QUEM DORME!
JÁ ENTENDI! VAMOS EMBORA, JOCA!
?

MEUS OUVIDOS ESTÃO ZUMBINDO!
SIM... ESTOU OUVINDO OS SEUS ZUMBIDOS!
TRIM!
TRIMM!
TRIMM!
TRRIM!
TRIMM!
TRIMM!
TRIMM!

ESTÁ VENDO OS GUARDAS?
NÃO... A COSTA ESTÁ LIVRE!

VAMOS... ENTRE AQUI!
?

HORAS DEPOIS...
PARECE QUE ESTAMOS ANDANDO EM CÍRCULOS!
É ESTRANHO... MAS VAMOS VERIFICAR!

QUE SORTE! ESTOU VENDO ÁRVORES... ACHO QUE ESTAMOS PERTO DA FLORESTA!
ÓTIMO! VAMOS DAR O FORA DAQUI!

CONSEGUIMOS! CONSEGUIMOS!
IUPI!

(GLUP!) O QUE É ISSO?

MUITO BEM, AMIGOS! SE GOSTAM DE FAZER EXERCÍCIO, PODEMOS DAR UM JEITO NISSO!
JARDIM ZOOLÓGICO

ESPEREM SÓ ATÉ AMANHÃ E NÃO FICARÃO MAIS NAS JAULAS!
JARDIM ZOOLÓGICO

NO DIA SEGUINTE...
VÃO FICAR FORA DAS JAULAS O DIA TODO!

AQUI ESTÃO OS SEUS BASTÕES!
?

VOCÊS SÃO OS CHEFES DO COMITÊ DE LIMPEZA DO ZOOLÓGICO! POR ISSO MEXAM-SE! LIMPEM TUDO!

COMO É QUE ELES CONSEGUIRAM SER CHEFES DO COMITÊ?
FORAM ELEITOS COM OS VOTOS DE TODOS OS URSOS! EH, EH!
fim

BRINQUE COM O Urtigão

1 É SOPA!

Trace 3 retas a partir das letras para dividir essa horta em 4 canteiros, cada um com um tomate, um pimentão, um pé de alface e uma berinjela.

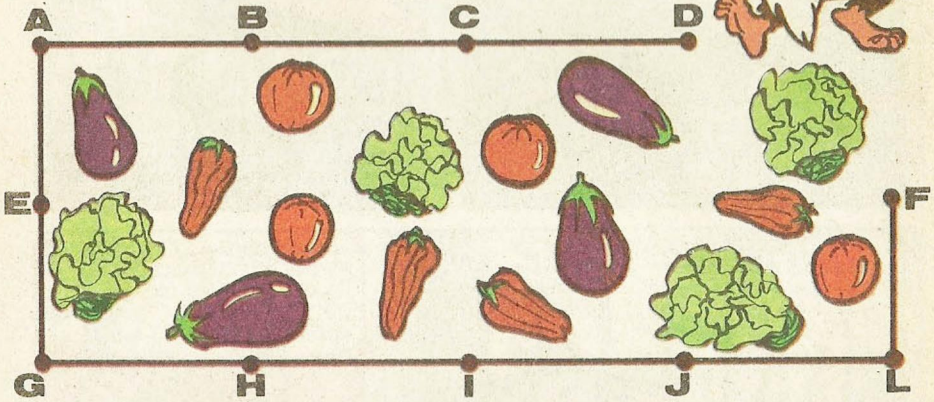

2 CÃO PREVENIDO

Descubra quantos ossos o Cão guardou debaixo da terra!

DE CANIÇO E SAMBURÁ

3

Olha só os peixes de água doce que o Urtigão pescou.

pintado	cará	dourado
muçum	tabarana	bagre
cascudo	piaba	lambari

Agora é a sua vez de **pescar** todos eles nesse rio de letras:

Walt Disney

MIN

VOA, VOA, VASSOURINHA!

HUM! QUE TÉDIO! NÃO AGÜENTO MAIS FICAR DENTRO DE CASA! ACHO QUE VOU ATÉ A CIDADE...

ARMÁRIO DE VASSOURAS

D 10072-UT 90/4

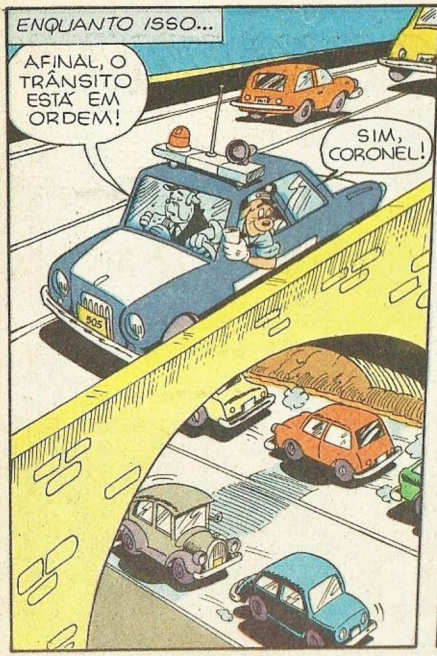
ENQUANTO ISSO...
AFINAL, O TRÂNSITO ESTÁ EM ORDEM!
SIM, CORONEL!

SÓ TEM UMA COISA QUE ESTRAGA A CIDADE!
É, EU SEI!

FALANDO NISSO, LÁ VAI ELA...
GLUP!

OBA! QUE CONFUSÃO MAIS DIVERTIDA!
...A BIRUTA DA MADAME MIN!
CRÁS!

CHAMANDO TODOS OS CARROS! PRENDAM A BRUXA MIN!
VEJA, CORONEL!

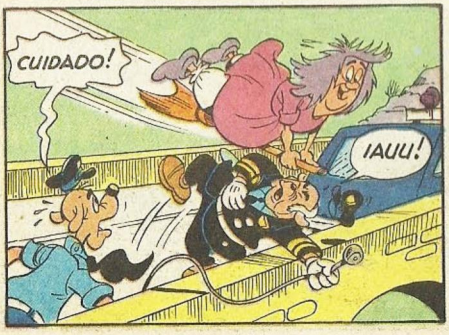
CUIDADO!
IAUU!

AAAHH!
ESSA NÃO!

ESTÁ SE DIVERTINDO?
GRRR!
CHAMANDO TODOS OS HELICÓPTEROS!
PARE EM NOME DA LEI!
RI, RI, RI!
ESTÁ AUTUADA POR EXCESSO DE VELOCIDADE!
ADORO UMA PERSEGUIÇÃO LEGAL!
VOU DESPISTAR ESSES INTROMETIDOS!
¡UP!!!!
GLUP!
¡AAUUU!
FELIZ ATERRISSAGEM!
SOCORRO!

PARE EM NOME DA LEI, SUA BRUXA!
PUXA, ELES NÃO DESISTEM!
IONNN!

OLHEM PRA FRENTE, SEUS BARBEIROS!
GLUP!

TCHAU, TCHAU!
IAAUU!

DEPOIS...
DE NOVO? VOCÊS PARECEM CARRAPATOS!
PARE EM NOME DA LEI!

LOJA DE DEPARTAMEN
ABAIXA AÍ, PESSOAL!
HÃ?!

IAUUU!

SEGUREM ELA!
LOJA DE DEPARTAMENTOS
XI!

SOBE, VASSOURINHA!
DEPARTAMENTOS
NOSSA!
CRÁS!

PRA ONDE ELA FOI?
RI, RI! FOI BOM TER SAÍDO DE CASA!

MAS, ENQUANTO ISSO...
SOCORRO! LADRÕES!
BANCO

ATRÁS DELES!
NÃO PODEMOS!

ESTAMOS SEM TRANSPORTE!
SIGA AQUELE CARRO!
O QUÊ?
003

E...
LADRÕES!
A PÉ, ELES NÃO PODEM FAZER NADA!
Joalheria
004

A MIN ACABOU DANDO A MAIOR FORÇA PRÁ GENTE!
HEIN? O QUE É QUE EU FIZ?

NA DELEGACIA...
UMA ONDA DE CRIMES, CORONEL!
A CULPA É DA MIN! ELA IMOBILIZOU A POLÍCIA!

DE REPENTE...
DESCULPA, CORONEL!
GLUP!

POR ESSA EU NÃO ESPERAVA! MAS VOU REMEDIAR AS COISAS!
SUA BRUXA IRRESPONSÁVEL!

OLHA SÓ!
ABRACADABRA!
ZAP!

TRANSPORTE DE EMERGÊNCIA!
NOSSA!

O ESQUADRÃO DA VASSOURA EM AÇÃO!

HEIN?
EU FIQUEI COM A VASSOURA MAIS VELOZ, É CLARO! RI, RI!

fim

Olha a trouxinha, pessoal!
Calma aí, que não é de roupas pra lavar... É um docinho delicioso. Não dá trabalho algum, vocês fazem num piscar de olhos e não vão se cansar de comer. Vamos experimentar?!

TROUXINHAS DE GOIABADA

VOCÊS PRECISAM DE:

- 1/2 xícara de ricota
- 1 xícara de goiabada cortada em quadradinhos
- 1 xícara de farinha de trigo
- 1/2 xícara de manteiga

COMO FAZER:

1. Misturem a farinha com a manteiga e a ricota.

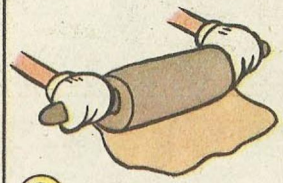

2. Abram a massa sobre uma superfície polvilhada com farinha.

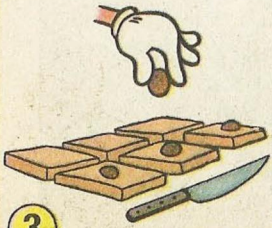

3. Cortem em quadrados e coloquem 1 pedaço de goiabada sobre cada um.

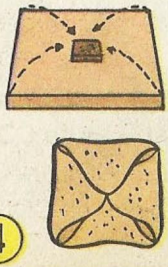

4. Umedeçam as bordas e juntem as pontas sobre a goiabada, formando trouxinhas. Assem em forno moderado, por 15 minutos. Que delícia!

GRANDE CONCURSO

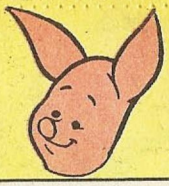

URSINHO PUFF

Pinte o desenho do Ursinho Puff e concorra a

© DISNEY

UT 90 PD 1895

UM DESTES PRÊMIOS PODE SER SEU:

- **20** ursinhos de pelúcia grandes da MARITEL (do **1.°** ao **20.°**)
- **30** jogos de cama da ARTEX (do **21.°** ao **50.°**)
- **40** ursinhos de pelúcia pequenos da MARITEL (do **51.°** ao **90.°**)
- **30** jogos de banho da ARTEX (do **91.°** ao **120.°**)
- **60** colchas da KARSTEN (do **121.°** ao **180.°**)
- **40** quebra-cabeças da COLUNA (do **181.°** ao **220.°**)
- **40** lousinhas da COLUNA (do **221.°** ao **260.°**)
- **40** jogos de pintar da COLUNA (do **261.°** ao **300.°**)

VEJA NO VERSO COMO PARTICIPAR!

GRANDE CONCURSO

URSINHO PUFF

DÊ UM COLORIDO A ESTA CENA E PARTICIPE!

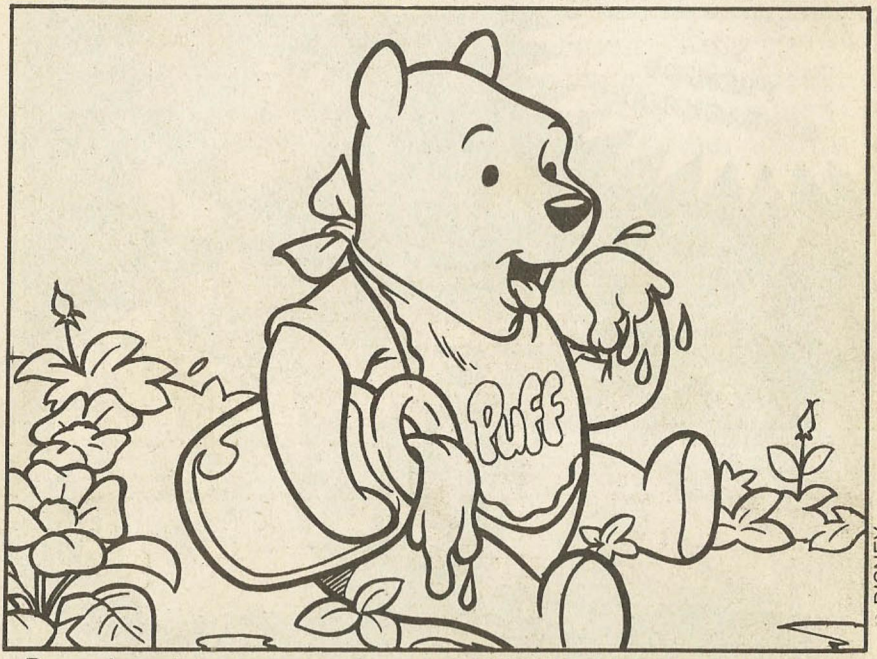

© DISNEY

Preencha este cupom e envie para CONCURSO URSINHO PUFF, R. Bela Cintra, 299 - 3.º andar - 01415 - São Paulo - SP.

NOME _____

END. _____ N.º _____ CIDADE _____

ESTADO _____ CEP _____ IDADE _____

Regulamento: Pinte quantas cenas quiser. Se preferir, copie desenho e cupom em papel separado. O critério de avaliação levará em conta a criatividade e a originalidade usadas na pintura. Os trabalhos, classificados ou não, pertencerão à Editora Abril Jovem S.A. A lista de ganhadores será publicada nas revistas Disney de Janeiro/91. Os prêmios serão entregues no domicílio dos contemplados, para os moradores fora da Grande São Paulo e de outros Estados; para os demais, na própria Editora Abril Jovem. Será vetada a participação de funcionários e parentes de funcionários da Editora e dos Licenciados Disney. O julgamento será realizado na Editora Abril Jovem, R. Bela Cintra, às 16 horas do dia 04/12/90, para os trabalhos recebidos até 26/11/90. Os trabalhos recebidos após essa data serão desclassificados.

WALT DISNEY

A INCRÍVEL COZINHA DO URTIGÃO

QUE TAL CONHECER OS BASTIDORES DA TEVÊ PATINHAS?!

RÁPIDO COM ISSO! ESTAMOS VOLTANDO AO AR!

ESTA COZINHA É UM SHOW

QUANDO O TIO PATINHAS COMPRAR UM APARELHO DE VIDEOTEIPE, NÃO VAMOS MAIS FAZER PROGRAMAS AO VIVO!

PODE ESPERAR SENTADO... ISSO CUSTA UMA FORTUNA!

QUATRO, TRÊS, DOIS...

RESTAURANTE GOROROBA'S

ESTA COZINHA É UM SHOW

E CONTINUA, AO VIVO, O SEU PROGRAMA **ESTA COZINHA É UM SHOW,** COM A MADAME MATIAS FRIGIDEIRA!

OLÁÁÁ!

PARA COMPLETAR A NOSSA RECEITA, QUERIDINHAS, PONHAM UMA ***PITADINHA*** DE SAL!

VUOCH!

SAL

RESTAURANTE

B 890122-UT 90/5

MUITO BEM, PENINHA! É A SUA VEZ! ENTRA LÁ E FAZ O DE SEMPRE!

SEI! EXPERIMENTO A COMIDA E DIGO... "HUM, QUE GOSTOSO!"

SETE CEBOLAS GRANDES COM CASCA E...

PUXA, PENINHA! VOCÊ ESTÁ HORRÍVEL!

FOI O PUDIM DE JILÓ QUE ELA FEZ ONTEM!

...ESTÁ PRONTO!

¡BURP!

VAI LÁ! É A SUA ***DEIXA!***

AGORA NOSSO DEGUSTADOR OFICIAL, SR. PENINHA, VAI DAR A SUA SINCERA OPINIÃO!
HÃ... QUAL O PRATO DE HOJE?
RESTAUR GORORO

SOPA DE OSTRAS... POR QUÊ?
ARGH! ESTOU FAZENDO O REGIME DO OVO! NÃO POSSO COMER NADA QUE COMEÇA COM "O"!

O QUÊ?!
OH, NÃO!

NINGUÉM DESPREZA A MINHA MARAVILHOSA COMIDA!
AH, É? POIS EU ME RECUSO A COMER ESSA GORORÓBA! (GASP!)

OS COMERCIAIS, RÁPIDO!
GLUP!

INDISPOSIÇÃO ESTOMACAL? AZIA? INDIGESTÃO? TOME ALIVIOL!
AMANHÃ O PRATO DO DIA VAI SER PATO COM LARANJA!
GRRR!
QUEEEC!
BANG!
BLOB! BLOB! FSSS!
RESTAURANTE GORORÓBAS

MADAME MATIAS! ESTAMOS NO AR!
AH, É? ESTE ESTÚDIO E O SEU SOBRINHO É QUE VÃO PELOS ARES!
ALIVIOL... AI!
QUEEEC!
TV PATINHAS
ONDE UM MINUTO VALE UM MILHÃO
CRÁS!
BAM!
BÁM!
NÃO! MEU ESTÚDIO, NÃO!

DONALD, FAÇA ALGUMA COISA!
ELE PULOU DO PRÉDIO, TIO!
BANG!
QUEEEC!
ZUUM!
CRÁS!
EU, HEIN?

ATENÇÃO, TODAS AS VIATURAS! DIRIJAM-SE À TEVÊ PATINHAS!
SAIAM DA FRENTE! É UMA EMERGÊNCIA!
!!!OOOONN!
ZUM!
POLÍCIA

QUE LEGAL! ESSE PROGRAMA É O MÁXIMO!
VEM AQUI, PATO! VOU FAZER PETECA DAS SUAS PENAS!
POU!
BANG!
CRÁS!
IAU!
QUEEEC!

AH! NADA COMO A PAZ DO CAMPO...
É À SUA VEIS, CUMPÁDI TIÃO!

♪ MEU AMÔ É QUE NEM NOVELA! ♪ QUANTO MAIS EU PENO, MAIS EU GOSTO DELA! ♪
SÔ EU? INDA BEM QUE O CUMPÁDI É DE UMA HONESTIDADE TAR QUE INTÉ ME AVISA!
CRARO!

E ATENÇÃO! INTERROMPEMO O ESPECIAR DA DUPRA **MELOSO E GRUDENTO** PRÁ UMA NOVIDADE DA BOA! ETA!
QUE AZAR! A ÚNICA ESTAÇÃO DE RÁDIO DA REGIÃO É DAQUELE PATO MUQUIRANA, O PATINHAS!

DESPOIS DE UNS PEQUENO DESENTENDIMENTO, A MADAME MATIAS FRIGIDERA RESORVEU SAÍ DO POGRAMA **ESTA COZINHA É UM SHÔ!**
AH! JÁ ESPIEI ESSE POGRAMA LÁ NA VENDA DO ZÉ PIÃO! UMA PORCARIA, SÔ!

AGORA O GENEROSO SR. PATINHAS TÁ PROCURANO UM SUBSTU... SUTIBS... SUBTIS... ARA, ARGUÉM PRO LUGÁ DELA, SÔ!
ETA!

DIA, JOCA!
BÃO DIA!
CUMPÁDI!
AU!

OCEIS CARECIA DE VÊ OS BOLINHO DE AIPIM QUE EU FIZ E ACABEI DE COMÊ! TAVA UMA DELICIA, SÔ!
BURP!

ARA! NUM FALA BOBAGE! TODO MUNDO SABE QUE OCÊ NUM FRITA NEM UM OVO!
OCÊ É QUE FALÔ BOBAGE! MEUS BOLINHO SÃO GOSTOSO MEMO, NÉ, TIÃO?
É, SÃO GOSTOSINHO!

QUE NADA! BÃO MEMO É O MEU FEJÃO CAIPIRA! A FIRMINA INTÉ LAMBE OS BEIÇO!
É... TEU FEJÃO É GOSTOSINHO...
GOSTOSINHO? AQUELE FEJÃO É UM GRUDE!

O QUÊ? MEU FEJÃO É UMA MARAVIA! DELICIOSO!
MEUS BOLINHO DE AIPIM TAMÉM!
BAMM!

SAI DAQUI!
IAAUUU!
ZUMM!
POF!

INGNORANTE! SÓ SABE DIZÊ GOSTOSINHO!
NÓIS VAMO MOSTRÁ PRÁ ESSA GENTE A BOA COZINHA... NUM VAMO, CUMPÁDI?
ARA, SE VAMO!

POLÍCIA
DEPOIS DE PASSAREM A NOITE NA DELEGACIA, TIO PATINHAS E SEUS SOBRINHOS VOLTAM À ESTAÇÃO DE TEVÊ...

AH, COMO EU QUERIA QUE A SOLUÇÃO DESTE PROBLEMA ESTIVESSE ATRÁS DESSA PORTA...
MADAME MATIAS DEVIA DESAFIAR O MAGRILA!
UNGH!
TV PATINHAS
DIRETORIA

QUAC!

...ENTÃO ESTÁ CERTO! VOCÊ VAI APRESENTAR A INCRÍVEL COZINHA DO URTIGÃO!
VAI SÊ DIVERTIDO!
Ô, SEU PASTINHA! VAMO ENTRANO, A CASA É SUA!

U-URTIGÃO?!
EU MEMO!
EU EXPLICO!
Ô, SEU PERNINHA! COMO VAI?

ELE SE OFERECEU PRA FAZER O PROGRAMA, E EU, COMO DIRETORA EXECUTIVA, JÁ FIZ O CONTRATO!
O QUÊ?

MEU VIZINHO JOCA PETA VAI AJUDÁ!
A DONA AZALÉIA INTÉ EXPRICÔ PRA NÓIS COMÉ QUE É!
O NOME DELA É MARGARIDA!
O QUE ACHA?

TIO PATINHAS!
QUEEE...
IH! SEU PASTINHA TEVE UM TRECO!
OH!
POÉ!

RÁPIDO! OS SAIS DE JUROS COM EXTRATO DE CORREÇÃO MONETÁRIA!
CARMA LÁ!
?!

NÓIS TEMO UM BÃO REMÉDIO AQUI!
É NATURAR! BEM CASERO!

ETA!
ELE VAI ACORDA' NOVINHO EM FOIA!
GLUB! GLUB! GLUB! GLUB!

E CHEGA O DIA DA ESTRÉIA DO POGRAMA...
ESTOU RIDÍCULO!
TÁ MESMO!

E AÍ, RAPAZIADA? PRONTOS PRA ENTRAR NO AR?
SIM, TIO PATINHAS!
SEM ESSA! NADA DE TIO! É PATINHAS!

URTIGÃO, AQUELE SEU REMÉDIO FEZ MILAGRE! OLHA SÓ O... PATINHAS! ELE VAI ATÉ COMANDAR UM PROGRAMA DE AERÓBICA!
NA ROÇA, A GENTE CHAMA O TAR REMÉDIO DE RESSUSCITOR!

Ô, RONÁRDI! OCÊ TÁ MUITO ENGRAÇADO ANSIM! RÊ, RÊ!
JÁ DISSE! MEU NOME É D-O-N-A-L-D!
ATENÇÃO! CINCO SEGUNDOS PRA ENTRAR NO AR!

Ô, MARIA, ACORDA PRA ASSISTI UM POGRAMA DOS BÃO... PÁRA DE RONCA' AÍ PRA VÊ O SHÔ DO URTIGÃO!

ERRÊ, PESSOAR! TAMO COMEÇANO UM POGRAMA NOVO HOJE, A INCRÍVER COZINHA DO URTIGÃO!

PREMERO, UMA SARVA DE PARMA PRA DUPRA DE VIOLERO ARRUELA E PARAFUSO, QUE CANTÔ INDA AGORA!
CLAP! CLAP!
ETA!
RINCH!
ETA!
CLAP! OÍNC!

A RECEITA DE HOJE É FEJÃO CAIPIRA DO URTIGÃO! OCÊ PEGA FEJÃO, AIO, TOICINHO, OREIA DE PORCO, SAR E JOGA NUM CARDERÃO! AH, NUM ESQUECE DA ÁGUA!

É UMA COZINHA BEM RÚSTICA!

MEXE TUDO INTÉ ENGROSSÁ E FICÁ ESCURO! AGORA, UMA PALAVRINHA DO NOSSO PATROCINADÔ!

BLOB!

BLOB! BLOB!

OI! MEU NOME É JOCA PETA! EU QUERIA TÊ UMA PALAVRINHA CUM AS MAMÃE! ETA!

ÓIA SÓ ESSE MOLEQUE AQUI! ÓIA COMO ELE É FEIO, FRACO, COM OIERA E AS PENA CAÍNO!

TÁ DANADO!

AGORA DÔ UM POQUINHO DE RESSUSCITOR PRA ELE E...

GLUB!

QUAAAAC!

SEU FIO SAI VOANO PRA BRINCÁ, CHEIO DE SAÚDE! ETA!

BUM!

O QUE TINHA NAQUELE VIDRO?

ÁGUA! EU NÃO QUERIA DESPERDIÇAR O RESSUSCITOL! A EXPLOSÃO É EFEITO ESPECIAL DO URTIGÃO!

ELE JÁ TÁ VORTANO!

CRÁS!

TÃO VENO COMO A CARINHA DELE MIORÔ? QUE AR FACERO! INTÃO DÁ RESSUSCITOR PRO SEU FIO TAMÉM!

NOSSO FEJÃO JÁ TÁ PRONTO! AGORA A OPINIÃO SINCERA DO PENINHA!
C-CLARO!
ADEUS, MUNDO CRUEL!

(NHOC!) MAS ISTO ESTÁ... (NHOC!)

...UMA DELÍCIA! QUERO MAIS!
ESSA É A BOA COZINHA CAIPIRA! SE É!

EU TAMÉM QUERO EXPRIMENTÁ!
VAMO LÁ!
TEM PRA TODO MUNDO!

É SÓ MEU! NINGUÉM TASCA!
PUR MAR OU PUR BEM!
NÓIS TAMÉM QUÉ!
ÓINC!

A SUA TEVÊ PATINHAS ACABOU DE APRESENTAR... A INCRÍVEL COZINHA DO URTIGÃO!
CRÁS!
TAMÉM QUERO!
É MEU!
ROIMM!
PIMBA!

NO DIA SEGUINTE...
FANTÁSTICO! BATEMOS TODOS OS RECORDES DE AUDIÊNCIA!
E VAMOS SUBIR MUITO MAIS!
É!

AGORA ASSINA ESSE CONTRATO... DIGO, CARIMBA SEU DEDÃO AQUI...
HÃ... E O QUE DIZ ISSO AÍ?

NADA DE ESPECIAL! É UM SIMPLES CONTRATO PRA MAIS CINCO ANOS DE PROGRAMA! QUEM DESISTIR VAI TER QUE PAGAR UMA PESADA MULTA!
NUM ENTENDI QUASE NADA...
É CLARO QUE EU NUNCA DESISTIREI! RÁ, RÁ!
...MAIS SE É PRA CONTINUÁ DIVURGANO O TEMPERO CAIPIRA...
AÍ, URTIGÃO! QUE BELEZA DE ASSINATURA!
PARABÉNS!

MAIS UM PROBLEMA RESOLVIDO, PATINHAS! E AGORA?
VOU FAZER UMA PEQUENA VIAGEM DE NEGÓCIOS PRA DESCANSAR!

TRÊS LONGOS MESES DEPOIS...
AH, NADA COMO VOLTAR A PATÓPOLIS!
ESTOU CURIOSO PRA SABER QUANTOS RECORDES DE AUDIÊNCIA O URTIGÃO CONSEGUIU!
AIR PATO

IURRUU! CHEGUEI!
O-OLÁ, PATINHAS!

ORA, MARGARIDA! QUE CARA É ESSA?
BEM, PATINHAS... TENHO PÉSSIMAS NOTÍCIAS! A AUDIÊNCIA DO PROGRAMA DO URTIGÃO...
BEM...

...CAIU PRA ZERO! PORQUE A ÚNICA COISA QUE ELE SABE FAZER É FEIJÃO CAIPIRA! BUÁÁÁÁ!
QUAAAC!
NÃO AGÜENTO MAIS ESSE RESSUSCITOL! BLARGH!
ETA, RONARDI!
TRÊS MESES COMENDO ESSE FEIJÃO... NUM TÔ LEGAL! BURP!
E A NOSSA RECEITA DE HOJE É... ARA, ADIVINHA O QUÊ?
RÊ, RÊ, RÊ!
fim

NA PRÓXIMA EDIÇÃO:

UMA MENTIRA DANADA DE BOA, SÔ!

VOCÊ VAI SE DIVERTIR... PODE ACREDITAR!

Urtigão 91

NÃO PERCA!

Editora Abril Jovem

Fundador: VICTOR CIVITA (1907 - 1990)

Diretoria: Roberto Civita, Richard Civita, Raymond Cohen, Angelo Rossi, Ike Zarmati

Diretor Superintendente: Ike Zarmati

Urtigão

REDAÇÃO
Diretor: Júlio de Andrade Filho
Redatora-Chefe: Flávia Muniz
Editores: Claudinei Montes, Monica C. F. Alves, Suiang G. de Oliveira
Editores de Texto: Eduardo Perácio, Márcia Pereira
Revisoras: Ivone A. Tonetto, Marcia L. Furlan
Coordenador de Produção: Pedro Mingati
Auxiliares de Produção: Orlando A. Romero, Ramilto Biondo, Vandré O. Silva
Chefe de Arte: Euclides K. Miyaura
Desenhistas: Eli M. Leon, Paulo R. C. Noely, Verci R. de Mello
Ilustrador: Atila O. de Carvalho
Artes-Finalistas: Acácio Ramos, Antonio Lima
Argumentista: Arthur Faria Jr.
Letristas: Lilian T. M. Farias, Natanael A. Soares, Nilton Morise
Decorador: Sérgio Carpanese
Coloristas: Miriam Cler C. Vieira, Telma T. T. Satani
Tradutor: José F. Rodrigues
Paste-up: Margareth J. Gasparim
Auxiliares de Arte: Alexandre Silva, Arnaldo Nincao, Gisele Faria, José P. S. da Silva, José Wilson Magalhães, Mauro A. Ringel, Mauro L. Pereira, Roberto S. Moriama
Coordenadora do Arquivo Editorial: Marta G. Fiasco

COMERCIAL
Diretor: Sérgio Fernandes dos Santos
Gerente de Produto: Joaquim Celestino
Analista de Circulação: Mônica G. Apuzzo

PUBLICIDADE
Diretor: Newton Fioratti
Gerente: Vicente Felicetti
Coordenador: Roberto M. Lopes
Contatos: Tânia Guilherme, Tânia Scarelli

PROMOÇÕES E PROPAGANDA
Diretor: J. L. Lobato
Gerente de Propaganda: Maria Luiza Volponi

ADMINISTRAÇÃO E FINANÇAS
Diretor: Joares Ramos Barbosa

Diretor Responsável: Edgard de S. Faria

Diretor Responsável Adjunto: Silvio Fukumoto

Urtigão é uma edição especial de Pato Donald n.º1893. Publicação da Editora Abril Jovem S.A. **São Paulo - Redação, Publicidade, Administração e Correspondência:** R. Bela Cintra, 299, Cerqueira César, CEP 01415, Caixa Postal 2372, tel.: (011)257-0999. Telex: (011)22115, Telegramas: Editabril. **Assinatura Anual** - 12 pacotes Festival Disney (Urtigão / Tio Patinhas / Disney Especial / Disney Especial Reedição). Preço da assinatura: soma do preço de capa de cada revista que compõe o pacote vezes o respectivo número da edição ao ano. Ao fazer sua assinatura, exija a credencial do vendedor e pague somente com cheque nominal à Editora Abril S.A. A Editora Abril garante aos assinantes desta publicação que a interrupção definitiva da entrega dos exemplares contratados, sem que para isto tenha dado motivo o próprio assinante, implicará na restituição da parte do preço total antecipadamente pago, correspondente aos exemplares que não forem entregues. **Números atrasados:** ao preço da última edição em banca, por intermédio de seu jornaleiro ou no distribuidor Abril de sua cidade. Pedidos pelo Correio: DINAP - Estrada Velha de Osasco, 132, Jardim Teresa, CEP 06000 - Osasco - SP. Temos em estoque somente as seis últimas edições. **Data desta edição:** Outubro/90 n.º90. Distribuída com exclusividade no país pela DINAP - Distribuidora Nacional de Publicações, São Paulo.

Todos os direitos reservados. "Publicação especialmente autorizada por The Walt Disney Company."

Serviço ao Assinante: tel.: (011)823-9222

Impressão: Cochrane S.A., A. Escobar Williams 590, Santiago, Chile

VOCÊ VAI RIR HORRORES!

HA!

HA!

HA!

HI!

HI!

É só abrir o Almanaque das Bruxas!
Vão sair cobras, lagartos
e histórias engraçadíssimas
com uma turma de arrepiar:
a Min, a Maga, o Merlin,
além do Tio Patinhas,
Donald... demais!
Perder este almanaque
é uma monstruosidade!

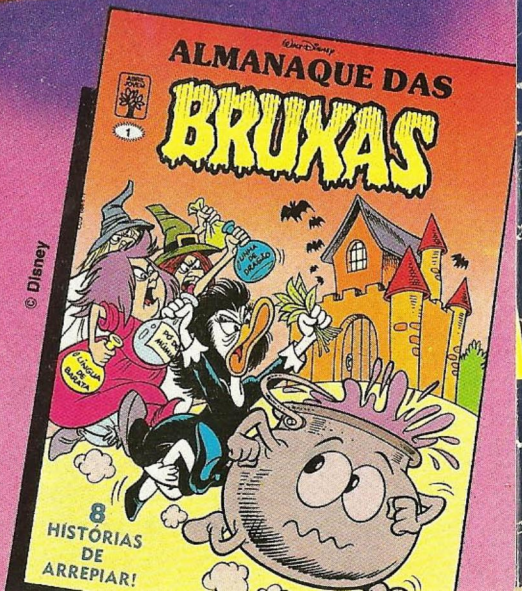

© Disney

Já nas bancas.

QUE GOSTOSO!

Esta edição tem brinde pra você.

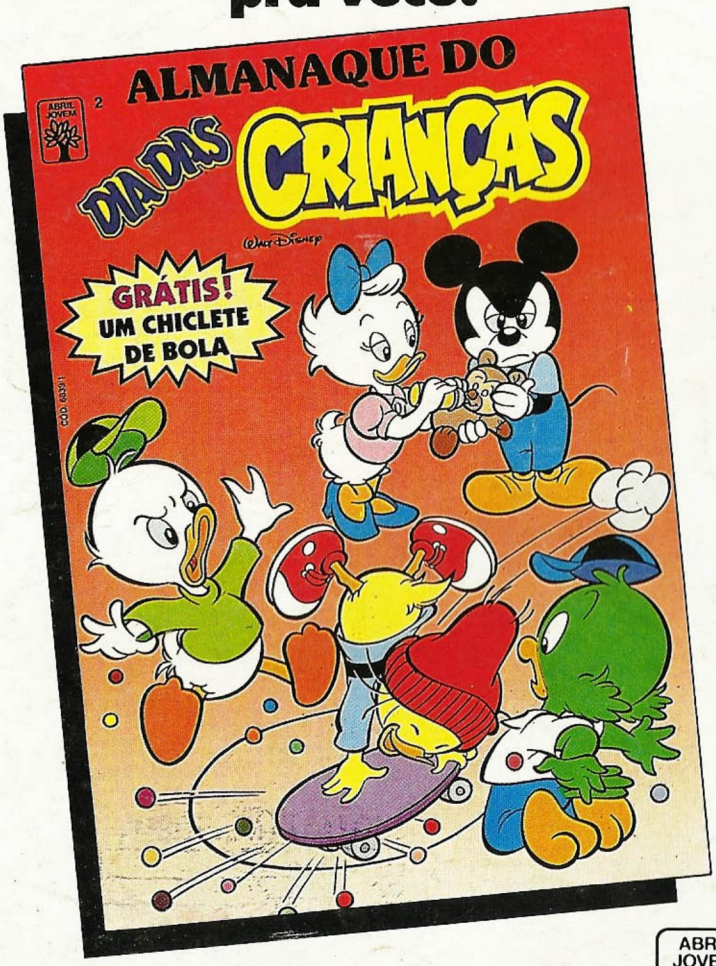

Diversão, aventura e muita alegria estão à sua espera neste almanaque. Uma edição *com gostinho especial* que você não pode perder.

ABRIL JOVEM

Nas Bancas

© Disney

QUE GOSTOSO!

Esta edição tem brinde pra você.

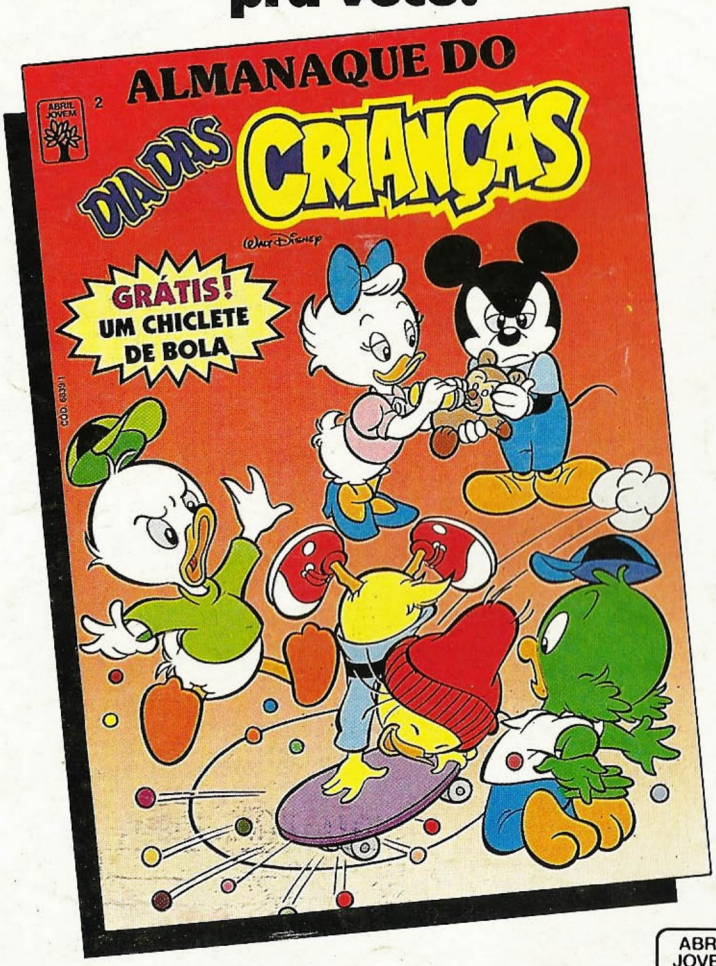

Diversão, aventura e muita alegria estão à sua espera neste almanaque. Uma edição *com gostinho especial* que você não pode perder.

ABRIL JOVEM

Nas Bancas

© Disney